



Smart Door Lock R7056

- Quick Start Guide (EN)
- Verkorte handleiding (NL)
- Kurzanleitung (DE)
- Guía de inicio rápido (ES)
- Guide de démarrage rapide (FR)
- Guida rapida (IT)
- Guia de iniciação rápida (PT)
- Hurtigstartsguide (DK)
- Snabbstartsguide (SE)
- Pikaopas (FI)
- Krótki przewodnik (PL)
- Rychlá příručka (CZ)
- Rýchla príručka (SK)
- Gyors útmutató (HU)
- Ghid rapid (RO)



Specification

- Battery type: AAA battery*3, replaceable / Working voltage: 3.6V-4.8V
- Battery life: around 6 month / Wireless connection: Zigbee 3.0
- Frequency: 802.15.4, 2.4~2.483GHz / Unlock method: password, RFID card, App
- Working temperature: -20°C - 60°C / Working humidity: ≤80%RH
- Applicable door thickness: 55~105mm
- Applicable door: security door, main entrance, wooden door, glass door



Atornille el orificio para fijar la cerradura después de insertarla en la puerta

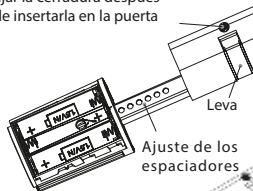

batería

Atornille el orificio para ajustar la posición del cilindro



Teclado de contraseña

Atornille el orificio en la carcasa del pomo



Retire la carcasa



Llave Allen

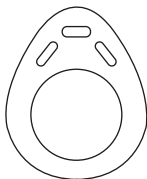

Tarjeta RFID



tornillo

1. Aplicación Woon Home
2. Woon ZigBee Hub (no incluido)

instalación

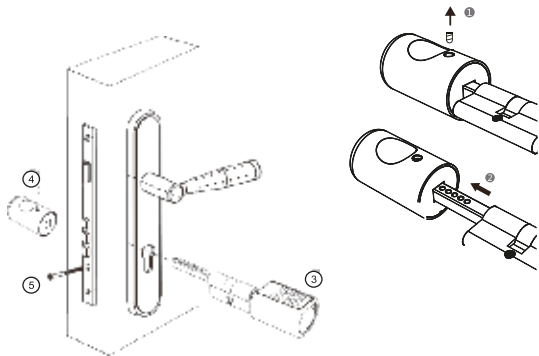

1. Retire el tornillo del pomo con la llave Allen.
2. Retire la manija.
3. Introduzca el cilindro de bloqueo en el orificio del mismo desde el exterior de la puerta.
4. Vuelva a colocar la manija y apriete con el tornillo.
5. Atornillar el cilindro.

Definir bloqueo inteligente

1. Gestión de contraseñas
 - a. Contraseña de administrador: la contraseña de administrador predeterminada es 123456. Presione cualquier tecla para activar el teclado, luego presione la tecla  para acceder al menú Configuración. La primera vez que la ingrese, puede ingresar la contraseña predeterminada 123456 y debe cambiar de inmediato la contraseña del administrador. La longitud de la contraseña de administrador puede ser de 6 a 12 dígitos. Solo se puede definir una contraseña de administrador. ¡Mira tu contraseña de administrador!

- b. Desbloquear contraseña: el administrador puede agregar otra contraseña para desbloquear al usuario con la opción "Contraseña". La longitud de la contraseña puede ser de 6 a 12 dígitos.
 - c. Contraseña temporal: la contraseña temporal se puede generar en la aplicación Woon Home y se guarda la longitud de la contraseña temporal.
2. Menú de configuración
- a. Cada operación debe realizarse después de que se haya cambiado la contraseña del administrador. Diferentes bloques de números representan diferentes funciones. ↩ Es para devolver o cancelar, ✓ es para confirmar.
3. Gestión de tarjetas RFID.
- a. Abra el menú de configuración.
 - b. Presione el número "2" para acceder a la opción "Tarjeta".
 - c. Puede agregar o quitar una tarjeta RFID en el menú "Tarjeta".
 - d. Anote el número de identificación de usuario que usa al retirar la tarjeta.

4. Desbloquear





Desbloquee con la tarjeta de desbloqueo: presione cualquier tecla para activar el panel de control e ingrese la contraseña de desbloqueo. Si la contraseña consecutiva ha fallado cinco veces, el sistema no funcionará en tres minutos. Puede agregar números para proteger la confidencialidad de su contraseña. Antes o después de la contraseña correcta, el bloqueo puede reconocer la contraseña siempre que contenga la contraseña correcta. Por ejemplo, la contraseña de desbloqueo es 123456, puede ingresar 789123456798 para desbloquear la puerta.

Desbloquee con una contraseña temporal: presione cualquier tecla para activar el panel de control e ingrese la contraseña temporal. Si la contraseña continua falla cinco veces, el sistema no se puede usar en 3 minutos. Asegúrese de que la hora de su teléfono esté sincronizada con Smart Lock, de lo contrario, la contraseña temporal no será válida como tiempo de uso incorrecto. **Desbloquee con la tarjeta RFID:** presione cualquier tecla para activar el panel de control y deslice la tarjeta. Si se producen 5 errores consecutivos, el sistema no se puede usar en 3 minutos. Las tarjetas no autorizadas también pueden desbloquear la puerta antes de cambiar la contraseña de administrador predeterminada. **Desbloquee con la aplicación Woon Home:** haga clic en el botón de desbloqueo en la aplicación..

Nota: El cilindro de la cerradura debe esperar 5-14 segundos, luego ejecutar la cerradura después de que la cerradura reconoce la contraseña o tarjeta correcta.

5. Restablecimiento de fábrica
 - a. Vaya al menú de configuración y presione el número "6" para acceder a la opción "Configuración".
 - b. En el menú "Parámetros ", presione el número "7" para acceder a la opción "Restablecimiento del sistema".
 - c. En el menú "Restablecer sistema", presione el número "1" para seleccionar "Sí".
 - d.  Presione, para confirmar el restablecimiento de fábrica.

Conecte el Smart Lock con la aplicación Woox Home

1. Descargue e instale la aplicación "WOOX Home" de Apple App Store o Google Play Store en su dispositivo móvil.
2. Inicie la aplicación "" WOOX Home "
3. Cree una nueva cuenta o inicie sesión en su cuenta existente.
4. Presione "+" para agregar el dispositivo.
5. Seleccione el tipo de producto correcto de la lista de productos.
6. Elija un centro ZigBee.
7. Establezca el bloqueo en el modo de configuración.
 - a. Presione;  e ingrese la contraseña de administrador.
 - b. Presione el "6" para acceder a la opción "Configuración"  para confirmar.
 - c. Presione "3" para acceder a la opción "ZigBee"  para confirmar.
 - d. Seleccione "Conectar" y  para ingresar al modo de configuración. "Conectar" aparece en la pantalla. Ahora se puede conectar al concentrador ZigBee.
8. Presione el botón de confirmación en la aplicación Woox Home.
9. La aplicación ahora busca el dispositivo y se registra en su cuenta.
10. Ingrese el nombre del dispositivo, ¡listo!

la seguridad

- Lea el manual cuidadosamente antes de usar. Guarde el manual para uso futuro. Utilice el dispositivo solo para el fin para el que fue diseñado. No utilice el dispositivo para fines distintos a los descritos en el manual. No utilice el aparato si alguna pieza está dañada o defectuosa. Si el dispositivo está dañado o defectuoso, reemplácelo de inmediato.

Limpeza y mantenimiento ¡Atención!

- No utilice productos de limpieza o abrasivos. No limpie el interior del aparato. Limpie el exterior del dispositivo con un paño suave y húmedo.

Apoyo

Si necesita ayuda o tiene comentarios o sugerencias, vaya a www.wooxhome.com